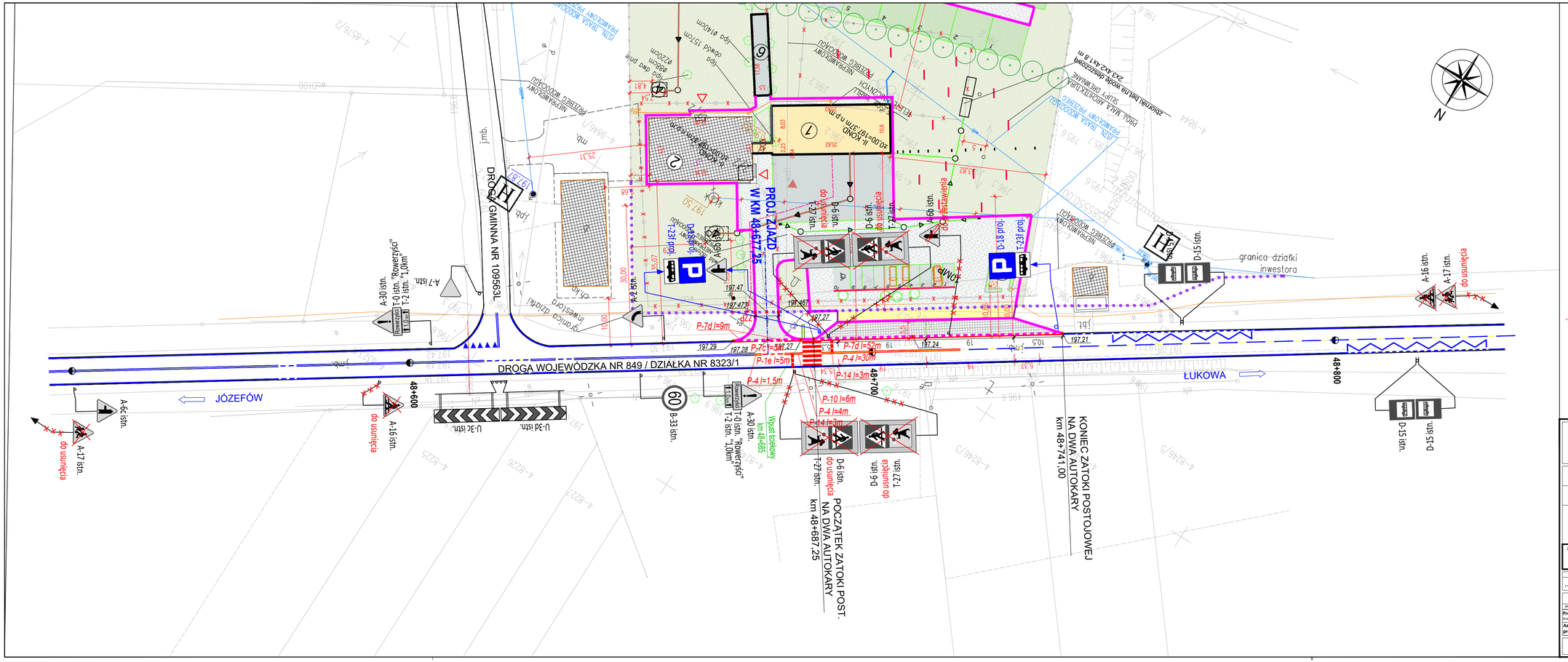

LEGENDA:

- PROJEKTOWANY BUDYNEK
- PROJEKTOWANE WEJŚCIE GŁÓWNE
- ISTNIEJĄCE WEJŚCIE
- PROJ. PRZEBUDOWA WJAZDU NA DZIAŁKĘ
- GRANICA PASA DROGOWEGO
- PROJ. KRAWĘŻNIK WYSTAJĄCY
- PROJ. OPORNIK WTOPIONY
- PROJ. OBRZEŻE BETONOWE
- PROJ. WPUST ŚCIEKOWY
- ELEMENTY WYBURZANE, LIKWIDOWANE
- ISTNIEJĄCA ZABUDOWA
- PROJ. NAWIERZCHNIA ZJAZDU
- PROJ. NAWIERZCHNIA CHODNIKA
- PROJ. NAWIERZCHNIA ZATOKI POSTOJOWEJ
- TEREN ZIELONY
- 197.29 PROJ. RZĘDNE TERENU
- ISTN. OZNAKOWANIE PIONOWE BEZ ZMIAN
- ISTN. OZNAKOWANIE PIONOWE DO USUNIĘCIA
- ISTN. OZNAKOWANIE POZIOME
- ISTN. OZNAKOWANIE POZIOME DO USUNIĘCIA

BIURO ARCHITEKT KACZMARCZYK
UL. MICKIEWICZA 9A, 34-200 SUCHA BESK.

Inwestor	**POWIAT BIŁGORAJSKI** *ul. T. KOŚCIUSZKI 94, 23-400 BIŁGORAJ*
Lokalizacja inwestycji	**m. Osuchy, 23-400 Biłgoraj** *dz.nr ew.: 9846/2, 9892 i 8323/1 obręb Osuchy j.ew. 060209_2 ŁUKOWA*
TEMAT	**PRZEBUDOWA I ROZBUDOWA BUDYNKU DAWNEJ SZKOŁY NA ODDZIAŁ MUZEUM ZIEMI BIŁGORAJSKIEJ W M. OSUCHY WRAZ Z PRZEBUDOWĄ ZJAZDU I BUDOWĄ ZATOKI POSTOJOWEJ W PASIE DW 849**
Treść rysunku	**PLAN SYTUACYJNY projektowanej organizacji ruchu**

Nr dziennika	*Stadium*	*Branża*
.../2021	PSOR	**Drogowa**

ZESPÓŁ PROJEKTOWY

Wyszczególnienie	*Imię, Nazwisko*	*Nr uprawnień*	*Podpis*
Projektant branża drogowa	inż. Krzysztof Potocki	*GP-II-7342/118/94*	
Asystentka projektanta			

Data opracowania	*Skala rys.*	*Nr rys.*
10/2021	1:500	**3**